

UT-8

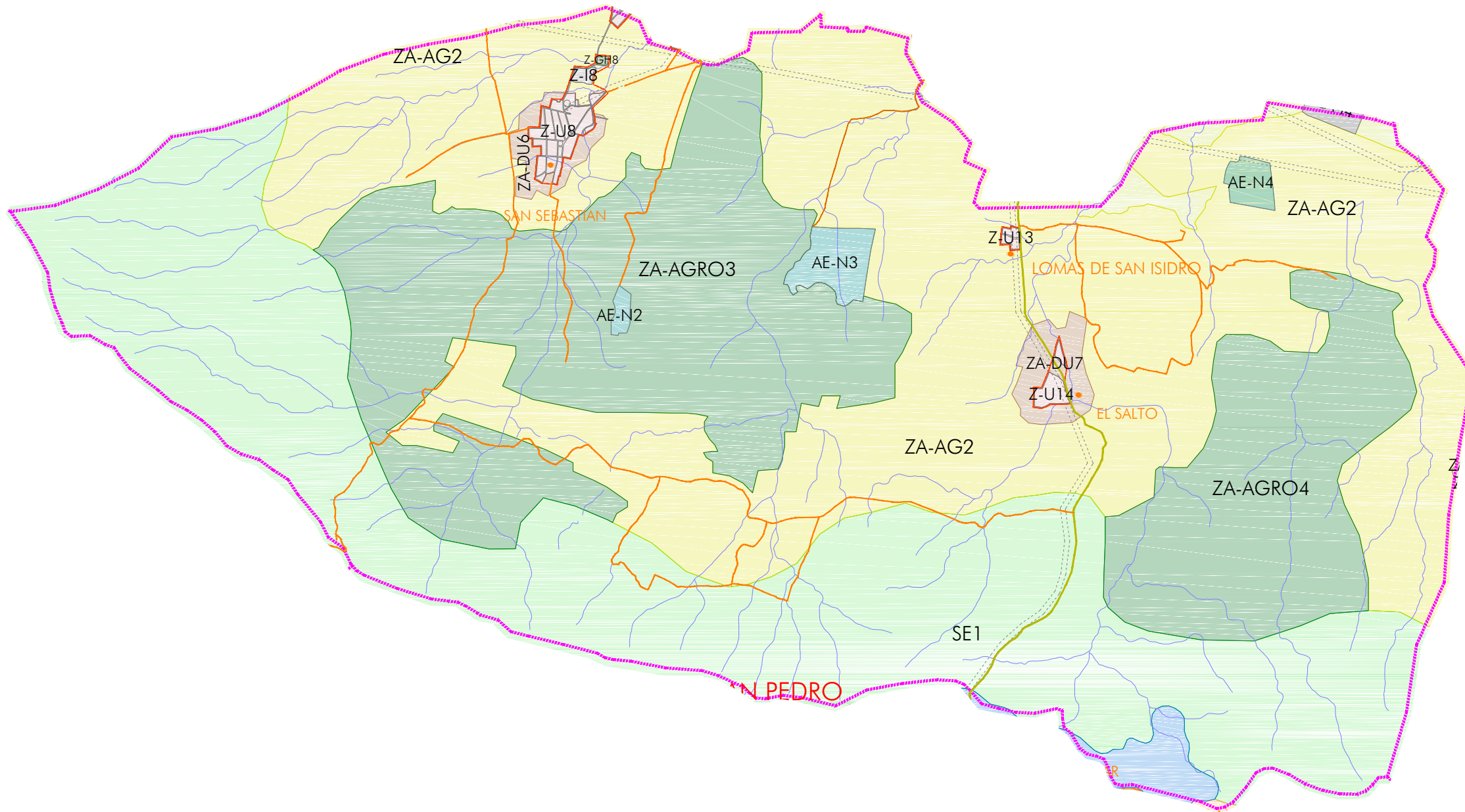

PROGRAMA MUNICIPAL DE DESARROLLO URBANO

MUNICIPIO DE PONCITLAN, JAL.

SIMBOLOGÍA

| | |
|--|---|
| LIMITES | AREAS URBANAS |
| LIMITE DEL AREA DE ESTUDIO | CASERIO DISPERSO |
| LIMITE DEL AREA DE APLICACION | TRAZA URBANA |
| UNIDAD TERRITORIAL | MEDIO FISICO NATRURAL |
| LIMITE MUNICIPAL | CUERPOS DE AGUA |
| RESTRICION LINEA ELECTRICA | LAGO DE CHARALA |
| LIMITE DEL AREA URBANA ACTUAL | RIESGOS |
| PRINCIPALES CENTROS DE POBLACION | POLIGONOS DE DESLAVE |
| ESTRUCTURA TERRITORIAL | POLIGONOS DE DESPLAZAMIENTO Y COAJUPO DE SUELO |
| CARRETERA FEDERAL | |
| CARRETERA MUNICIPAL 2 CARRILES | |
| TERRACERIA, 2 CARRILES CON REVESTIMIENTO (Tipo E) | |
| BRECHAS Y CAMINOS | |
| CAMINO DE TIERRA | |
| LINEA FERROCARRIL | |
| USO DE SUELO | |
| Z-U ZONA URBANIZADA | ZA-AGRO ZONA APTA PARA EL DESARROLLO AGROPECUARIO |
| ZA-DU ZONA APTA PARA EL DESARROLLO URBANO | SE ZONA SUSCEPTIBLE DE PROTECCION ECOLOGICA |
| ZNA-DU ZONA NO APTA PARA EL DESARROLLO URBANO | ZA-PBC ZONA APTA PARA EL DESARROLLO PISCICOLA |
| ZA-TE ZONA APTA PARA EL TURISMO ECOLOGICO | Z-CH ZONA APTA PARA GRANJAS Y HUERTOS |
| ZA-TC ZONA APTA PARA EL TURISMO CAMPESTRE | Z-I ZONA INDUSTRIAL |
| ZA-AQ ZONA APTA PARA EL DESARROLLO DE LA AGRICULTURA | ZA-I ZONA APTA PARA LA INDUSTRIA |
| I-ER INSTALACIONES ESPECIALES REGIONALES | AE-N ACTIVIDADES EXTRACTIVAS NO METALICAS |

PLANO: SINTESIS DEL ESTADO ACTUAL
AREAS APTAS PARA EL DESARROLLO URBANO, TURISTICO E INDUSTRIAL

NUM: D7
UT-8
FEBRERO 2015

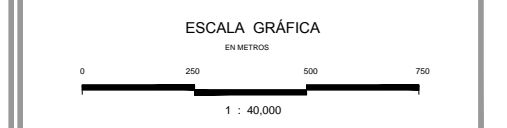

Elaboro: **UTS** Arquitectura
Urbanismo & Territorio Sensible

Coordinación: Arq. Gabriel Perez Perez
Equipo: Arq. Fco. Javier Alvarez Ramirez
Arq. Ismael Martinez Morua